

JONA

for orgel og tekstleser

(evt. dans ad lib.)

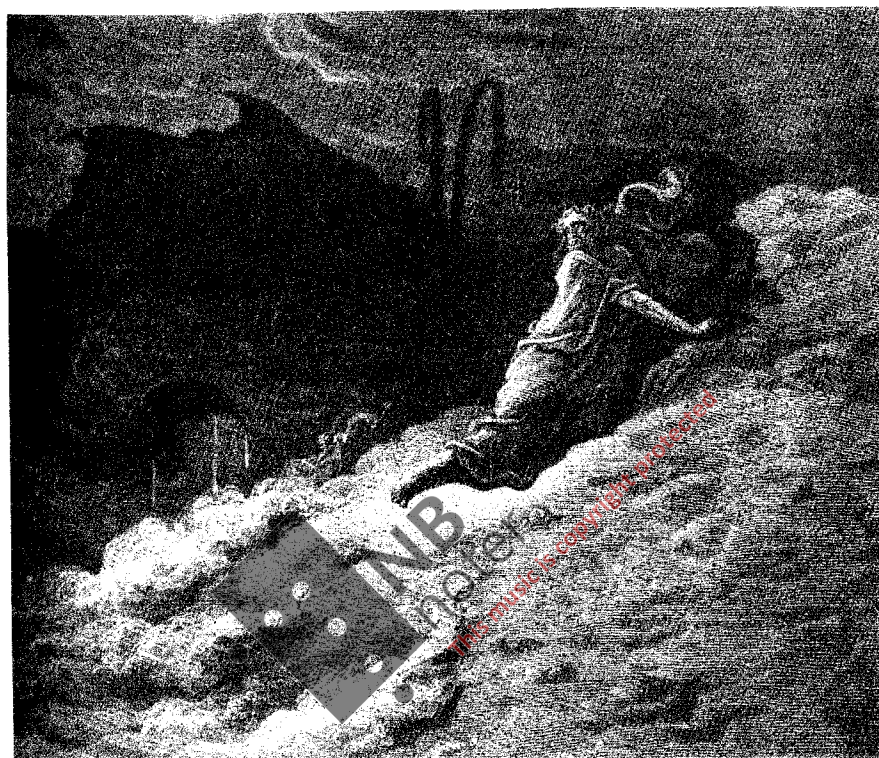

Skrevet til kantor JOSTEIN AARVIK

Realisert med stipendmidler fra TONO

EILERT TØSSE 2004

JONA

for orgel og tekstleser. (evt. dans ad lib.)

Skrevet til kantor JOSTEIN AARVIK

Realisert med stipendmidler fra TONO

Eilert Tøsse 2004

Tekstlesning Kap.1, v. 1-3: (Før musikken begynner.)

Herrens ord kom til Jona, sønn av Amittai, og det lød så:

"Stå opp, gå til storbyen Ninive og rop ut over den at jeg har sett ondskapen der!"

Men Jona gjorde seg klar til å rømme for Herren til Tarsis. Han drog ned til Jaffa og fant et skip som skulle dit. Så betalte han for reisen og gikk ombord. Han ville være med til Tarsis, bort fra Herren.

♩ = 120 Tutti

I

Man. 

Ped. 

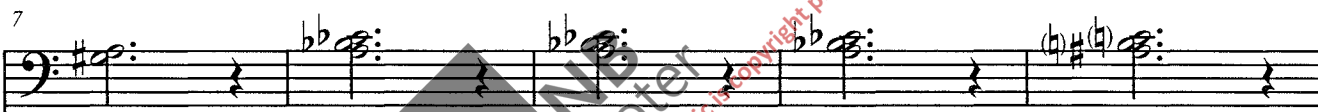
man. 

ped. 

man. 

ped. 

man.

17

man.

21

man.

24

ped.

24

man.

31

35 (cluster)

man.

II

ped.

44

man.

III

$\text{♩} = 120$ Tempo rubato ad lib.

52 fremh. på eget man. (gjelder BARE toner markert i klamme)

man.

p III C-R-E-S-C-E-N-D-O.....sempre

54

man.

56

man.

58

man.

59

man.

60

man.

ped.

62

man.

ped.

65

man.

ped.

68

man.

ped.

71

man.

ped.

74

man.

ped.

76

man.

ped.

6

JONA

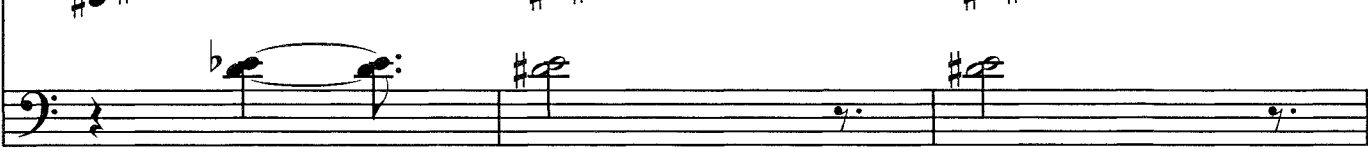

78

man.  

81

man.  

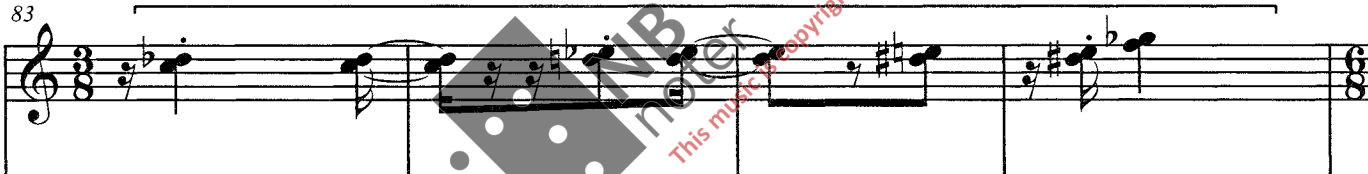
83

man.  

87

Tutti

man.  

92

Decrescendo.....

ped. 

Tekstlesning Kap. 1, vers 4-7 (starter i takt 103, varer evt. t.o.m. takt 146)
 Men Herren sendte en sterk storm over havet. Det blåste så hardt at skipet holdt på å bli knust. Da ble sjømennene redde og ropte hver på sin gud, og for å lette skipet kastet de lasten som var ombord, på sjøen. Jona var gått ned i skipet og lå og sov fast. Skipsføreren gikk da ned til ham og sa: "Hvordan kan du ligge og sove så godt? Stå opp og rop til din Gud! Kanskje Guden vil komme oss i hu, så vi ikke går under." Og sjømennene sa til hverandre: "Kom, la oss kaste lodd, så vi får vite hvem som er skyld i at denne ulykken har rammet oss!" Så kastet de lodd, og loddet falt på Jona.

♩ = 96

99 Subbass 16', Quint 10 2/3

ped. {

109

ped. {

119

ped. {

129

ped. {

139

ped. {

148 **III** **1'**

man. **1'** *evt. 1 1/3'* **II**

ped.

154

man.

ped.

161

man. **3** **3**

ped. **3** **3**

168

man.

ped.

168

175

Man.reg. I og II AV! (Man III: 1')

man.

ped.

Tekstlesning Kap. 1, vers. 8-12 (Alene): Da sa de til ham: "Si oss hvem som er skyld i at denne ulykken har rammet oss! Hva ærend er du ute i, og hvor kommer du fra? Hvilket land er du fra, og hvilket folk hører du til?" Han svarte: "Jeg er hebréer, og jeg dyrker Herren, himmelens Gud, han som har skapt havet og fastlandet." Da ble sjømennene grepet av en stor redsel og sa til ham: "Hva er det du har gjort?" For de visste at han hadde rømt fra Herren; det hadde han fortalt dem. "Hva skal vi gjøre med deg", sa de, "så havet kan legge seg?" For havet ble mer og mer opprørt. Han svarte: "Ta og kast meg i havet, så skal det stilne! For jeg vet at det er for min skyld den sterke stormen er kommet over dere."

♩ = 120

184 III (1')

man. II Stumme tangenter(reg.AV!) *)

I Stumme tangenter(reg.AV!)

+ Princ.16

Tone-"HØYDENE" ved bruk av stumme tangenter er bare et forslag, poenget er å finne fram til de av tangentene som har den mest KARAKTERISTISKE LYDEN!

ped.

187

man.

187

ped.

189

man.

189

ped.

*) Må evt. forsterkes (inne i orglet el. ved tangentene.)
Forsterkes BARE når STUMME tangenter brukes!

192

6

man.

192

3

3

ped.

194

6

5

man.

194

3

3

ped.

196

5

5

man.

196

ped.

Tekstlesning Kap.1, vers 13-14 (Samtidig med påfølgende musikk):
Sjømennene prøvde å ro tilbake til land, men de greide det ikke.
For sjøen slo sterkere og sterkere mot dem. Da ropte de til Herren:
"Å, Herre, la oss ikke gå under fordi denne mannen skal dø, og la ikke
uskyldig blod komme over oss! For du, Herre, har gjort som du vil."

(♩ = 120)

199 **Stumme tangenter(reg.AV!)** (HELE ORGELET:ALLE REG AV!!)

man.

Stumme tangenter(reg.AV!)

ped.

(Forsterkes ved pedal-tangentene)

man.

ped.

man.

ped.

205

man.

205

6

6

6

207

man.

207

3

3

3

6

6

6

ped.

209

man.

209

6

6

6

6

ped.

211

man. II

211

ped.

212

man.

FRI IMPROVISASJON
PÅ MAN.I, II og PED.
"så hurtig og voldsomt som mulig"

etc.

etc.

NB! REGISTRE FREMDELES
KOBLET UT!

212

ped.

215

man.

FRI IMPROVISASJON
MAN.III: FRA HURTIG
TIL LANGSOMT og
SAMTIDIG FRA ØVERST
TIL NEDERST I REGISTRET
(Fremdeles STUMME tangenter!)

etc.

215

ped.

FRI IMPROVISASJON **PED.**

"ujevnt tempo" Hyppige skift mellom
hurtig og langsomt tempo. (Stumme ped.-tangenter)

etc.

217

ped.

PÅFØLGENDE PARTI .ER OGSÅ ET
IMPROVISASJONSPARTI,
men her er TONE HØYDENES GITT.
Partiet kan betraktes som en impr.versj.
av t.148-175,

LIKE toner (eller akkorder) etter hverandre betyr TONEGJENTAGELSE-impr.
ULIKE TONER etter hverandre betyr LØP-impr. (NB!FRI TONERЕКKEFØLGE)
I begge tilfeller skal bevegelsene være hurtige, og i variert tempo.

Ters 13/5 = 96 +/-

219 *8va sempre....*

III

man.

II

ped.

Subbs. 16', Pr. 16', Quint 10 2/3

8va sempre....

1'

225

man.

231

man.

237

man.

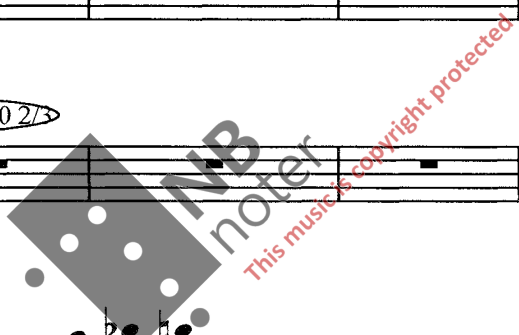

243

man.

250

man.

250

ped.

256

man.

256

ped.

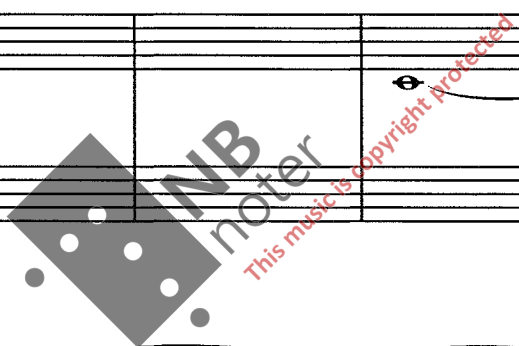

III *Tutti*
sempre

ca. 20sek.

Tutti

man. I (loco) Tone-ras fra øverst til nederst på klaviaturet (loco)

man. Rørst. UT ca. 15 sek. Mix. UT ca. 10 sek.

man. Salcional, Vox Celeste, Pr. 8 ca. 5 sek. loco ca. 10 sek.

Svell: lukket.....

man. ca. 15 sek.

ped. Subbass 16', Quint 10 2/3 ♩ = 40

Tekstlesning Kap. 2, vers 4-7 t.o.m. linje 2 (lese samtidig med påfølgende musikk [takt 269-276):

Du kastet meg i dypet midt på havet, og strømmen omgav meg. Dine brenninger og bølger slo alle over meg. Jeg tenkte: Jeg er støtt bort fra deg. Aldri mer skal jeg se ditt hellige tempel. Vannet nådde meg helt til halsen, havdypet omsluttet meg på alle kanter. Tang slynget seg om mitt hode. Til fjellenes grunn fór jeg ned. Jordens bommer lukket seg om meg for alltid.

ped. 269

Kvintatøn 8'

♩ = 30-40

Resitativo con fantasia

Plastisk og variert tempo i triller...

II man.

III

Salcional, Vox Celeste, Pr. 8'

man.

man.

man.

man.

man.

man.

man.

man.

Tekstlesning Kap.2, vers 7 linje 3 og 8-10 (Samtidig med orgelpunkt takt 299-305):
Men, Herre min Gud, du førte meg levende opp av graven. Da min sjel var kraftløs, kom jeg Herren i hu, og min bønn nådde opp til deg, til ditt hellige tempel. De som dyrker falske og gagnløse guder, har oppgitt sin troskap mot deg. Men jeg vil ofre til deg med takkesang. Det jeg har lovt, vil jeg holde. frelsen kommer fra Herren.

man.

man.

man.

ped.

314

man.

ped.

318

man.

ped.

Tutti

322

man.

ped.

326

accel. ad lib...

man.

ped.

328

man.

ped.

330

man.

ped.

332

man.

ped.

334

man.

ped.

338

man.

ped.

344

man.

ped.

NB
noter
this music is copyright protected