

men månen er alltid her

for solo sopran

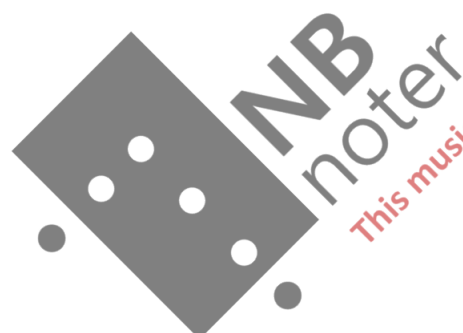

This music is copyright protected

Bente Leiknes Thorsen 2011

bestilt av Ny musikk komponistgruppe med støtte fra Det norske kulturfond

Om verket:

Den konsentrerte formen i et haiku tiltaler meg. Jeg har forsøkt å bevare noe av det konsentrerte og litt skjøre i dette verket for solo sopran.

Hvis de sju haikuene framføres i rekkfølge fra I til VII skal de framføres attacca, uten pauser mellom "satsene". De kan også framføres aleine, eller spres utover en konsert.

durata: approx 6 min

Jeg har funnet sju haiku gjendikta av Paal-Helge Haugen i boka "HAIKU - 200 norske versjonar"

fullmånen
ei einaste kule
av bleik kulde

snøen vi såg saman
har han falle
også i år

den svale vinden
kvilde hos lilyene
før han kom heim til meg

i haust og måneskin
går vi saman heim
eg og skuggen min

våren kjem til den vesle hytta
ingenting er her
alt er her

natta fell
over denne vegen
der ingen går

menneske må skiljast
men månen er alltid
her

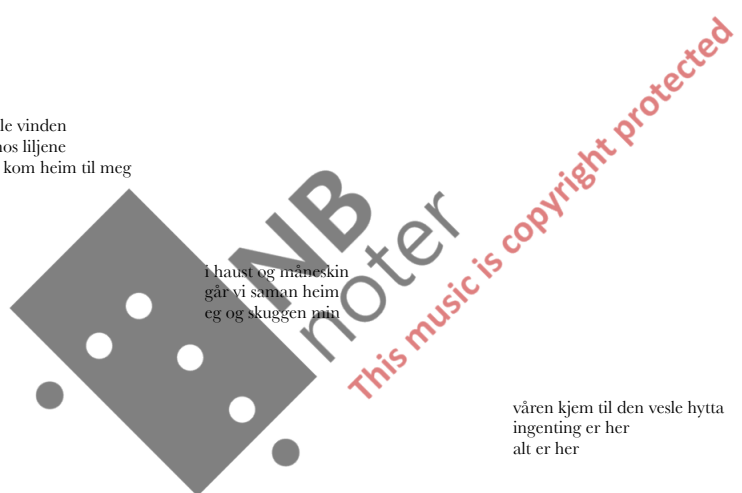

men månen er alltid her

I

Bente Leiknes Thorsen
tekst: Paal-Helge Haugen

Rolig rubato

f
mf *pp* *mf* *p*

f s t k k k d(e)

Meditativt, kald klang

p

u - å - e ei ei - a - e u - e a ei u - d(e)

p

l - m - n n l v bl - l l d(e)

hver tone er fiksert, men jevn stigning fra tone til tone

mp *mf* *p*

u å e ei ei a e u - e a ei u - l

l m n n n st k l v bl - l k k de

* itterert: syng k-k-k-k

fullmånen
ei einaste kule
av bleik kulde

II

♩ = ca. 76

rit.

snøen vi såg saman
har han falle
også i år

NB
noter

This music is copyright protected

III

♩ = 200

Litt valse-følelse: Lett, lekent og elegant.
Innpustene skal være hørbare.

Den sva - - le den sva - - le den sva - le vin - - den
den sva - - le vin - - den k
den sva - le vin - - den kvil - de vind - en kvil - de hos lil - je - ne
kvil - de hos lil - je - ne den sva - le vin - - den
kvil - de hos lil - je - ne før han kom heim ti - il meg

den svale vinden
kvilde hos liljene
før han kom heim til meg

IV

♩ = ca. 56

1*

innpust utpust

i hau - st

s - k - u s - k - u g(e) s - k - u g(e)min

m - å n - e - n

sa - man

e - gå - e - gå - e - gå

innpust utpust

i hau - st og m - å n - e - skin går vi sa - man heim eg og s - k - u - - min

*Begynn med fragment 1 ("i haust"). Pilene viser hvordan man manøvrerer mellom fragmentene (synges "månen" er eneste etterfølger "skuggenmin", og etter den kan man gå til "saman" eller "i haust" osv). Alle fragmenter synges minst 1 gang. Det totale antallet skal ikke være mer enn 11. Etter fragmentene synges linja under.

i haust og måneskin
går vi saman heim
eg og skuggen min

V

♩ = 212

Hurtig og hesblesende. Syng noen stavelser på innpust

her er her ing - en - ting her her er alt alt er her ing - en - ting her er her er her er vå - ren *mf* *p*

ing - en - ting er her kjem til den ing - en - ting ing - en - ting alt er her her er her kjem til den ves - le hyt - ta *mf* *p*

ing - en - ting ting - en - ting alt er her ing - en - ting alt her er her kjem til den vår - en kjem til den ves - le hyt - ta *mf* *p*

våren kjem til den vesle hytta
 ingenting er her
 alt er her

VI

svært rolig og ettertenksomt

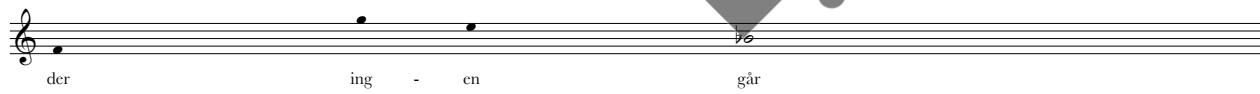
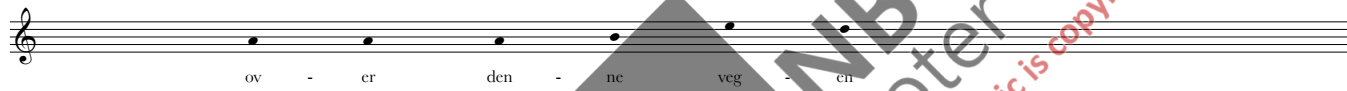
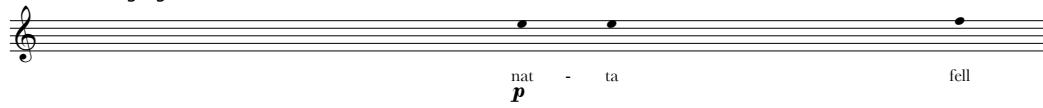

natta fell
over denne vegen
der ingen går

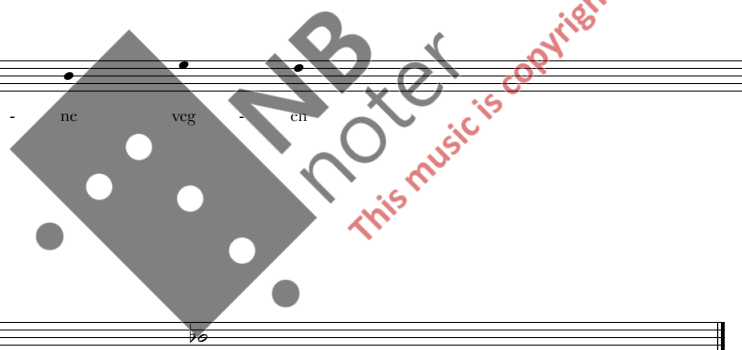

VII

Rolig rubato

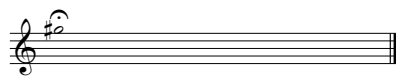
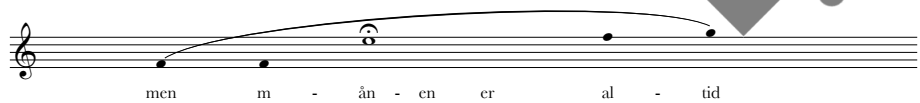
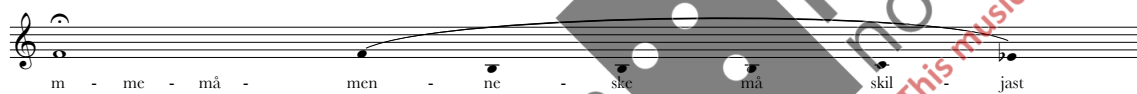
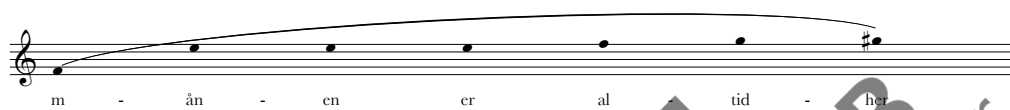
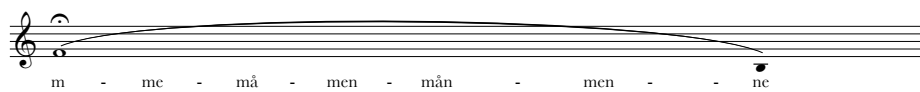

her
menneske må skiljast
men månen er alltid
her

